

ATTENZIONE!



COMUNE DI
PONCARALE

La distribuzione massiva dei sacchetti per la raccolta rifiuti è stata sostituita con un distributore automatico a partire dal 2025.



Alla scoperta di tutte le informazioni aggiornate riguardanti il nuovo distributore automatico.



Dove si trova il distributore automatico?

Il distributore si trova in via Sorelle Girelli (lato ufficio postale)
Con il distributore automatico si offre agli utenti un servizio accessibile **tutti i giorni 24 ore su 24.**



C.B.B.O.
ambiente e territorio

1. Quando sarà possibile ritirare i sacchetti dal distributore automatico?

Il servizio sarà in funzione da **lunedì 27 gennaio 2025**



2. Come funziona il nuovo ritiro dei sacchetti?

Le istruzioni per il ritiro dei sacchetti sono semplici e sono indicate sul distributore. Basta inserire la tessera sanitaria nell'apposito lettore se munita di microchip, oppure, in caso di tessera sanitaria sprovvista di microchip, è necessario avvicinare il codice a barre (che si trova sul retro della tessera sanitaria) al lettore ottico.

Vediamo nel dettaglio in base al tipo di utenza:

- **Utenze domestiche** > serve solo la Carta Regionale dei Servizi (tessera sanitaria) esclusivamente dell'intestatario TARI, attraverso la quale sarà possibile ritirare i sacchetti relativi all'utenza registrata regolarmente per la TARI.
- **Utenze non domestiche (attività commerciali)** > su richiesta viene consegnata una tessera Ecocard che servirà per il ritiro dei sacchetti presso il distributore automatico.

Per informazioni:

SPORTELLI TARI

Gestione pratiche c/o Comune di Poncarale

📍 Piazza dei Caduti, 1

orari GIOVEDÌ ore 09:00 - 12:00

tel. 030 2640184 int. 3

email serviziotari@comune.poncarale.brescia.it

3. Quali sacchetti si possono ricevere?

I sacchi in distribuzione sono di due tipologie, **gialli** per la raccolta della plastica e **biodegradabili Mater-Bi** per raccolta dell'umido domestico.

4. Quanti sacchi si possono ritirare in un anno?

Il Kit annuale gratuito è costituito complessivamente da **n° 6 rotoli gialli 110 lt** per raccolta plastica e **n°4 rotoli biodegradabili Mater-Bi** per raccolta dell'umido domestico.

Nell'anno 2025 il ritiro dei sacchetti sarà semestrale, verranno massimo erogati **n°3 rotoli gialli** e **n°2 rotoli biodegradabili Mater-Bi** per umido nel primo semestre, e altrettanti nel secondo semestre. Se si desidera ritirare più di un rotolo per raggiungere il numero desiderato nel semestre, ripetere l'operazione.

5. Dove trovo l'Ecocalendario 2025?

Sul distributore è stampato, nelle informazioni, il **QR CODE** che, una volta inquadrato con la fotocamera dello smartphone, rimanda direttamente alla **pagina web del Comune**, da cui sarà possibile scaricare l'Ecocalendario dell'anno corrente.



6. Tutti i componenti della famiglia possono ritirare i sacchi presso il distributore con la propria tessera sanitaria?

No, la tessera sanitaria abilitata al ritiro dei sacchetti è solo ed esclusivamente quella del componente familiare **intestatario della TARI**.

7. Il distributore non ha riconosciuto la mia tessera sanitaria, quale può essere il motivo?

Il mancato riconoscimento può essere imputato ad un difetto della tessera sanitaria o ad una posizione TARI non regolarizzata.

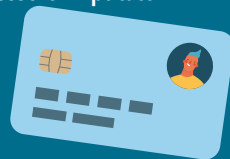

8. A chi mi posso rivolgere?

Per informazioni:

Servizio Rifiuti / Ufficio Tecnico
c/o Comune di Poncarale

tel. 0302640184 int. 2 seguito dal tasto nr. 2

orari dal LUNEDÌ al VENERDÌ ore 09:00 - 12:00

email lavoripubblici@comune.poncarale.brescia.it

9. Quando ritirare i sacchetti?

Si consiglia ritirare i sacchetti **se terminata la giacenza dell'anno precedente**.

La fornitura è annuale e i limiti di ritiro impostati per singola utenza saranno azzerati alla scadenza annuale.

L'eventuale numero di rotoli non ritirati rispetto al limite impostato, non verrà considerato e con l'inizio del nuovo anno, tutte le utenze ripartiranno da zero.

10. Sono una persona anziana e in difficoltà come posso ritirare la fornitura?

La fornitura potrà essere ritirata da un familiare o conoscente **esclusivamente con tessera sanitaria dell'intestatario TARI**.

